

Auditee/Facility Name:	Qingdao Toposh Jewelry Co., Ltd.		
Audit/Verification standard:	amfori BSCI	Audit/Verification type:	Initial
Audit/Verification date:	Apr. 14 2025	Auditor/Verifier:	Vivian Li
Audit/Verification ID:	Monitoring ID: 25-0318648	Order No.	CN2506090



General Photos

Outside (Factory from the outside, factory compound):

<p>Factory gate</p>	<p>Factory name</p>
	<p>NA</p>
<p>Production building</p>	<p>NA</p>

Auditee/Facility Name:	Qingdao Toposh Jewelry Co., Ltd.		
Audit/Verification standard:	amfori BSCI	Audit/Verification type:	Initial
Audit/Verification date:	Apr. 14 2025	Auditor/Verifier:	Vivian Li
Audit/Verification ID:	Monitoring ID: 25-0318648	Order No.	CN2506090



Inside (Production area etc.) & Documentations:

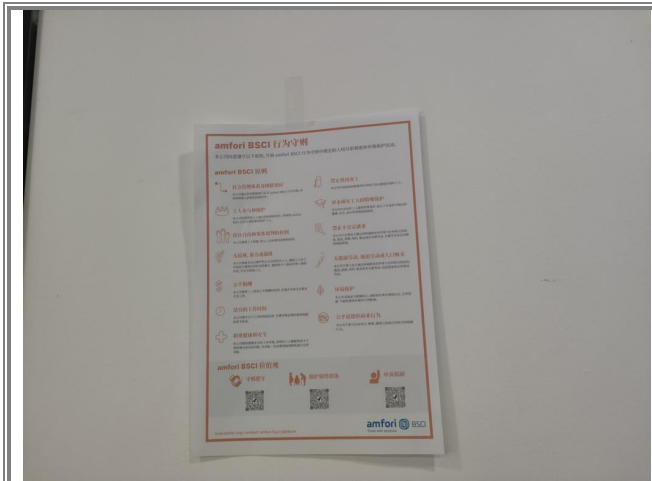

BSCI Code posted on site



Drinking water

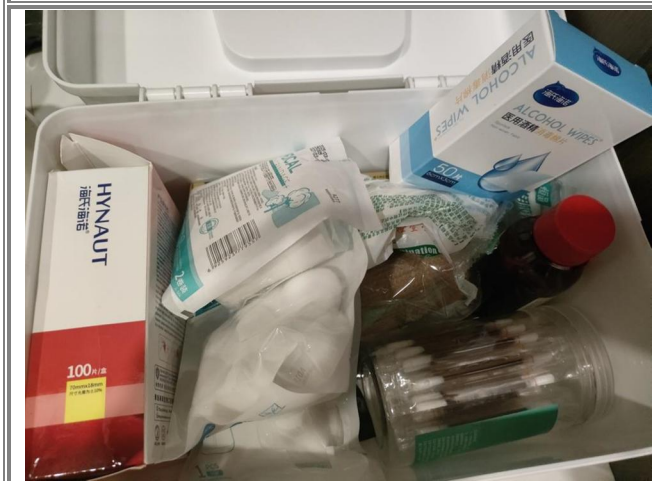

First aid kit



Attendance machine

Auditee/Facility Name:	Qingdao Toposh Jewelry Co., Ltd.		
Audit/Verification standard:	amfori BSCI	Audit/Verification type:	Initial
Audit/Verification date:	Apr. 14 2025	Auditor/Verifier:	Vivian Li
Audit/Verification ID:	Monitoring ID: 25-0318648	Order No.	CN2506090



青島拓理飾品有限公司 程序文件目錄

序号	文件名称	文件编号	版本/修订	页码
1	法律法规收集和更新程序	SA-P-01	1.0	3-4
2	童工及未成年工控制程序	SA-P-02	1.0	5-6
3	教育训练控制程序	SA-P-03	1.0	7-9
4	强迫劳动管理程序	SA-P-04	1.0	10
5	健康与安全控制程序	SA-P-05	1.0	11-13
6	基础设施及设备控制程序	SA-P-06	1.0	14-16
7	应急管理控制程序	SA-P-07	1.0	17-18
8	工人代表及集体交涉管理程序	SA-P-08	1.0	19-20
9	歧视惩罚性措施管理程序	SA-P-09	1.0	21
10	工资与补偿控制程序	SA-P-10	1.0	22-24
11	人力资源控制程序	SA-P-11	1.0	25-28
12	管理评审程序	SA-P-12	1.0	29-30
13	社会责任管理体系审核程序	SA-P-13	1.0	31-32
14	供应商评审及选择程序	SA-P-14	1.0	33-34
15	纠正及预防措施控制程序	SA-P-15	1.0	35-36
16	对外沟通管理程序	SA-P-16	1.0	37
17	反贩卖人口程序	SP-P-17	1.0	38
18	反行贿反受贿程序	SP-P-18	1.0	39-41
19	怀孕女工与新生儿妈妈保护程序	SP-P-19	1.0	42-43
20	生产能力评估程序	SP-P-20	1.0	44-45
21	员工自由结社及集体谈判程序	SP-P-21	1.0	46-47
22	加班控制程序	SP-P-22	1.0	47
23	保护工人长期目标程序	SP-P-23	1.0	48
24	员工投诉程序	SP-P-24	1.0	49-50

Policy



EXIT sign, Emergency light



Fire alarm

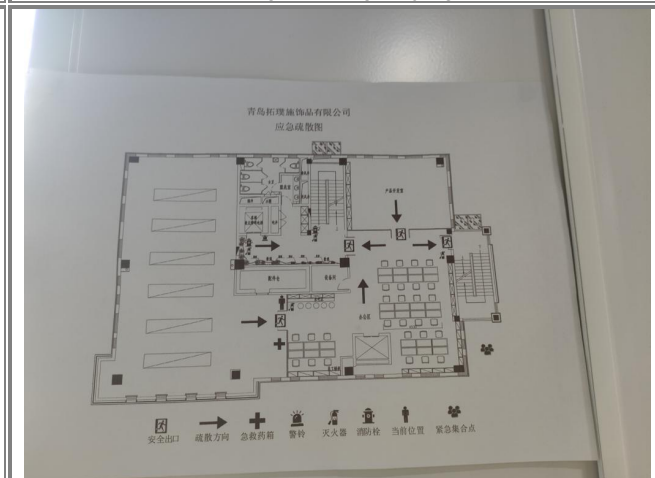

Escape route map

Auditee/Facility Name:	Qingdao Toposh Jewelry Co., Ltd.		
Audit/Verification standard:	amfori BSCI	Audit/Verification type:	Initial
Audit/Verification date:	Apr. 14 2025	Auditor/Verifier:	Vivian Li
Audit/Verification ID:	Monitoring ID: 25-0318648	Order No.	CN2506090



Emergency light test

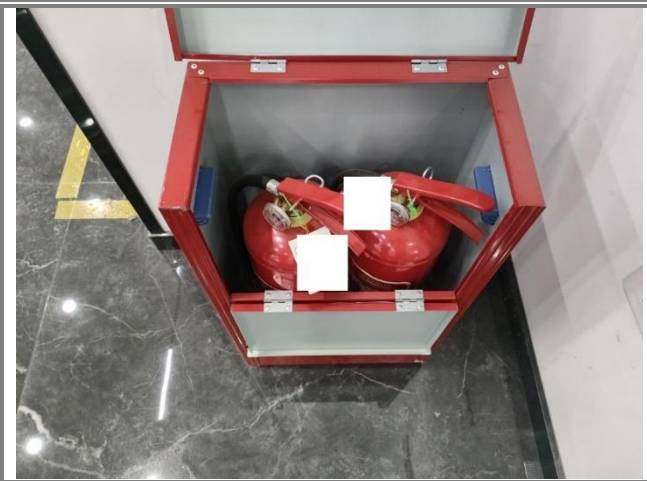

Fire extinguisher



Fire hydrant test



Fire hydrant

Auditee/Facility Name:	Qingdao Toposh Jewelry Co., Ltd.		
Audit/Verification standard:	amfori BSCI	Audit/Verification type:	Initial
Audit/Verification date:	Apr. 14 2025	Auditor/Verifier:	Vivian Li
Audit/Verification ID:	Monitoring ID: 25-0318648	Order No.	CN2506090



Assembly

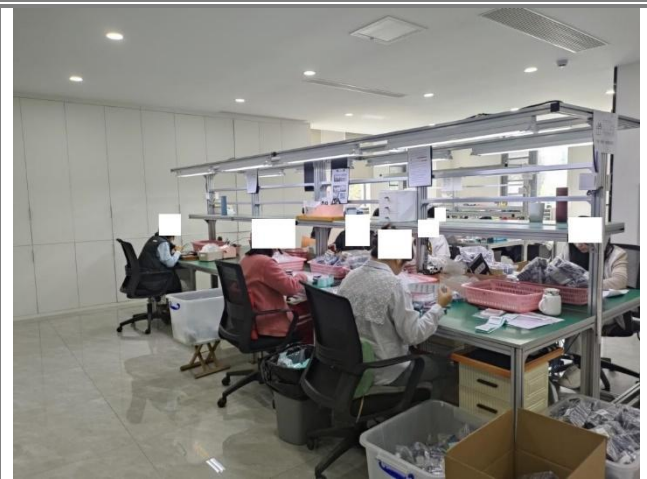

Inspection and packing



Warehouse



Toilet



Auditee/Facility Name:	Qingdao Toposh Jewelry Co., Ltd.		
Audit/Verification standard:	amfori BSCI	Audit/Verification type:	Initial
Audit/Verification date:	Apr. 14 2025	Auditor/Verifier:	Vivian Li
Audit/Verification ID:	Monitoring ID: 25-0318648	Order No.	CN2506090

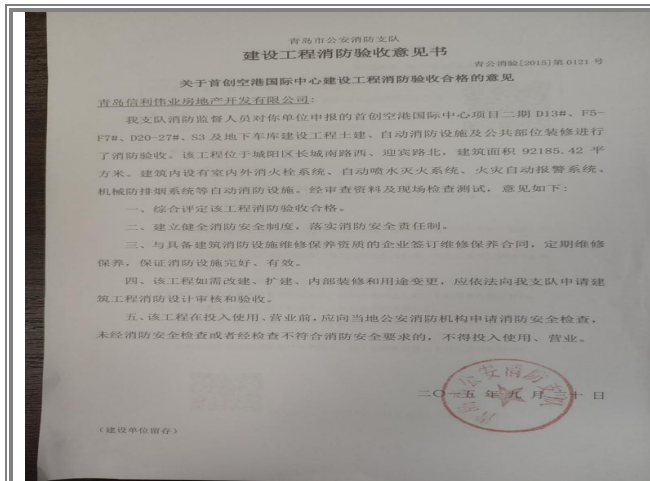

Fire license

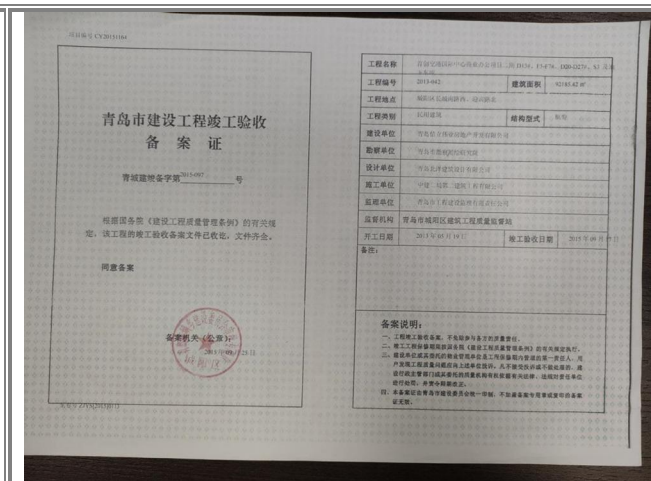

Building structure safety certificate



Escape sign



Smoke detector

Auditee/Facility Name:	Qingdao Toposh Jewelry Co., Ltd.		
Audit/Verification standard:	amfori BSCI	Audit/Verification type:	Initial
Audit/Verification date:	Apr. 14 2025	Auditor/Verifier:	Vivian Li
Audit/Verification ID:	Monitoring ID: 25-0318648	Order No.	CN2506090



Non-Conformance photos:

工号	姓名	部门	日期	星期	打卡1	打卡2	打卡3	打卡4	打卡5	打卡6
88			2025-02-01	六						
89			2025-02-02	日						
90			2025-02-03	一						
91			2025-02-04	二						
92			2025-02-05	三	08:20	12:00	13:19	20:05		
93			2025-02-06	四	08:28	12:06	13:27	19:07		
94			2025-02-07	五	08:24	12:02	13:21	19:32		
95			2025-02-08	六	08:23	12:01	13:20	18:11		
96			2025-02-09	日						
97			2025-02-10	一	08:24	12:03	13:26	20:11		
98			2025-02-11	二	08:25	12:07	13:19	19:11		
99			2025-02-12	三	08:30	12:06	13:30	19:08		
100			2025-02-13	四	08:25	12:01	13:28	20:11		
101			2025-02-14	五	08:24	12:06	13:26	19:40		
102			2025-02-15	六	08:27	12:06	13:30	18:03		
103			2025-02-16	日						
104			2025-02-17	一	08:29	12:07	13:20	19:03		
105			2025-02-18	二	08:28	12:11	13:25	19:03		
106			2025-02-19	三	08:22	12:00	13:19	19:06		
107			2025-02-20	四	08:27	12:04	13:26	19:00		
108			2025-02-21	五	08:25	12:03	13:24	20:03		
109			2025-02-22	六	08:22	12:11	13:24	18:06		
110			2025-02-23	日						
111			2025-02-24	一	08:20	12:01	13:23	20:01		
112			2025-02-25	二	08:23	12:01	13:26	19:30		
113			2025-02-26	三	08:30	12:00	13:22	19:09		
114			2025-02-27	四	08:23	12:02	13:21	20:08		
115			2025-02-28	五	08:27	12:07	13:24	19:41		

OT hours exceed 36 hours 1

工号	姓名	部门	日期	星期	打卡1	打卡2	打卡3	打卡4	打卡5	打卡6
84			2025-01-01	三						
85			2025-01-02	四	08:21	12:04	13:20	19:02		
86			2025-01-03	五	08:27	12:10	13:28	19:31		
87			2025-01-04	六	08:30	12:09	13:28	18:11		
88			2025-01-05	日						
89			2025-01-06	一	08:28	12:09	13:25	19:36		
90			2025-01-07	二	08:25	12:06	13:24	20:08		
91			2025-01-08	三	08:28	12:10	13:30	19:25		
92			2025-01-09	四	08:28	12:11	13:30	20:10		
93			2025-01-10	五	08:26	12:04	13:27	19:40		
94			2025-01-11	六	08:26	12:03	13:29	18:09		
95			2025-01-12	日						
96			2025-01-13	一	08:25	12:00	13:23	19:32		
97			2025-01-14	二	08:24	12:06	13:27	20:03		
98			2025-01-15	三	08:19	12:10	13:21	20:04		
99			2025-01-16	四	08:24	12:01	13:22	20:08		
100			2025-01-17	五	08:27	12:04	13:25	19:00		
101			2025-01-18	六	08:29	12:05	13:19	18:03		
102			2025-01-19	日						
103			2025-01-20	一	08:29	12:00	13:24	19:30		
104			2025-01-21	二	08:28	12:00	13:22	19:37		
105			2025-01-22	三	08:23	12:04	13:20	20:11		
106			2025-01-23	四	08:26	12:02	13:20	19:39		
107			2025-01-24	五						
108			2025-01-25	六						
109			2025-01-26	日						
110			2025-01-27	一						
111			2025-01-28	二						
112			2025-01-29	三						
113			2025-01-30	四						
114			2025-01-31	五						

OT hours exceed 36 hours 2

工号	姓名	部门	日期	星期	打卡1	打卡2	打卡3	打卡4	打卡5	打卡6
684			2024-12-01	日						
685			2024-12-02	一	08:30	12:01	13:20	19:31		
686			2024-12-03	二	08:23	12:11	13:21	19:00		
687			2024-12-04	三	08:25	12:04	13:29	19:36		
688			2024-12-05	四	08:23	12:05	13:26	19:30		
689			2024-12-06	五	08:20	12:07	13:29	19:06		
690			2024-12-07	六	08:23	12:09	13:23	18:05		
691			2024-12-08	日						
692			2024-12-09	一	08:23	12:09	13:21	19:30		
693			2024-12-10	二	08:30	12:11	13:19	19:32		
694			2024-12-11	三	08:28	12:00	13:20	19:05		
695			2024-12-12	四	08:23	12:10	13:27	20:00		
696			2024-12-13	五	08:21	12:10	13:27	20:00		
697			2024-12-14	六	08:29	12:00	13:23	18:07		
698			2024-12-15	日						
699			2024-12-16	一	08:19	12:06	13:29	20:03		
700			2024-12-17	二	08:30	12:11	13:22	19:05		
701			2024-12-18	三	08:30	12:09	13:26	19:36		
702			2024-12-19	四	08:26	12:03	13:25	19:35		
703			2024-12-20	五	08:23	12:07	13:28	20:10		
704			2024-12-21	六	08:22	12:08	13:24	18:01		
705			2024-12-22	日						
706			2024-12-23	一	08:21	12:05	13:21	19:39		
707			2024-12-24	二	08:29	12:07	13:22	20:07		
708			2024-12-25	三	08:27	12:08	13:22	19:36		
709			2024-12-26	四	08:27	12:04	13:21	20:00		
710			2024-12-27	五	08:22	12:06	13:20	20:07		
711			2024-12-28	六	08:22	12:09	13:29	18:08		
712			2024-12-29	日						
713			2024-12-30	一	08:22	12:09	13:24	19:40		
714			2024-12-31	二	08:29	12:05	13:21	19:30		

OT hours exceed 36 hours 3

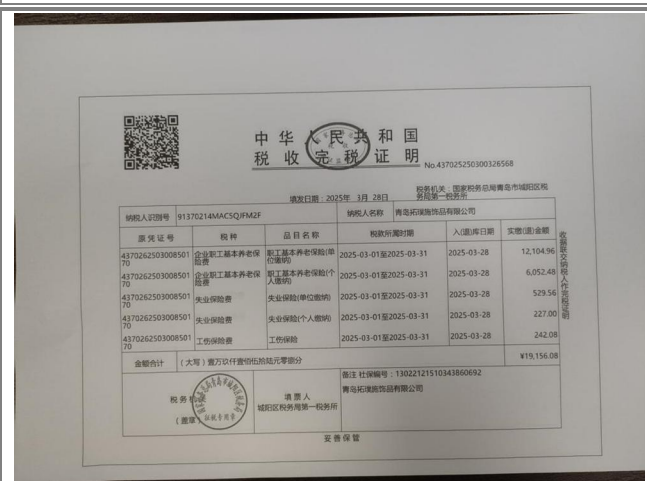

Insufficient social insurance

Auditee/Facility Name:	Qingdao Toposh Jewelry Co., Ltd.		
Audit/Verification standard:	amfori BSCI	Audit/Verification type:	Initial
Audit/Verification date:	Apr. 14 2025	Auditor/Verifier:	Vivian Li
Audit/Verification ID:	Monitoring ID: 25-0318648	Order No.	CN2506090



	<p style="text-align: center;">NA</p>
<p style="text-align: center;">Some goods in raw material warehouse were being stored against wall.</p>	<p style="text-align: center;">NA</p>

---End---